

# Relatório Bienal de Necessidades Financeiras do ARPA 2022/2023 - Relatório C



JANEIRO/2022



## SUMÁRIO

---

SUMÁRIO .....	2
1. APRESENTAÇÃO .....	3
2. ALTERAÇÕES NO PLANO DE CONSOLIDAÇÃO .....	4
3. AVANÇOS NA CONSOLIDAÇÃO .....	4
4. RECURSOS INVESTIDOS E ESTIMADOS POR OG .....	5
5. RECURSOS INVESTIDOS PELO ARPA: EXECUÇÃO PO 20/21 .....	8
6. ESTIMATIVA DOS RECURSOS NECESSÁRIOS DO FT PARA O BIÊNIO 2022/2023 .....	9
7. PROJEÇÕES DO FUNDO DE TRANSIÇÃO A LONGO PRAZO .....	12
ANEXO 1 – UCS APOIADAS PELO ARPA .....	14
ANEXO 2 – PLANO DE CONSOLIDAÇÃO DAS UCS ARPA .....	14
ANEXO 3 – CUSTOS, CONTRAPARTIDA, DESEMBOLSO E SALDO DO FT ATÉ 2039 .....	15
ANEXO 4 – TETOS PROPOSTOS POR UC E MR PÓS CD .....	17

# 1. APRESENTAÇÃO

---

O presente relatório apresenta a demanda de recursos a serem aportados pelo Fundo de Transição para execução pelo Programa no biênio 2022/2023.

Atualmente, por meio do Fundo de Transição e dos recursos de contrapartida dos Órgãos Gestores, o Programa ARPA apoia 120 Unidades de Conservação (ANEXO 1), além de 19 processos de criação de novas UCs. Até 2026, espera-se a consolidação de todas as UCs do ARPA. Até o momento, 41 UCs alcançaram tal status. Conforme último Plano de Consolidação, espera-se alcançar a consolidação de 103 Unidades do Programa para o fim de 2023<sup>1</sup>.

Com este desafio, são apresentados os custos estimados para o biênio 2022/2023, que envolve a contrapartida dos OGs e os recursos necessários a serem desembolsados via Fundo de Transição. Todos os cálculos foram realizados com base nas modelagens de custo e financeira conforme revisão realizada em recente trabalho de consultoria<sup>2</sup>.

Cabe destacar a necessidade de equalizar a distribuição dos recursos entre os Marcos Referenciais programa, e entre as UCs, com base da gestão e atenção constante, capacidade de execução, analisando cenários atuais e atividades necessárias para salvaguardar os interesses de conservação ambiental, avaliando eventual aplicação do incremento descrito nos relatórios do programa (Relatórios E e J) e balizando a destinação de recursos, em conjunto com a modelagem, ajustando para ações de curto, médio e longo prazo.

---

<sup>1</sup> Destaca-se que, para o cálculo das condições de desembolso deste relatório, foram consideradas as 111 UCs apoiadas pelo ARPA conforme universo de UCs abordado no Relatório B que haviam entregues a FAUC de 2021. Para fins de análises de consolidação, no entanto, foram atualizados os dados para 120 UCs. Isso se deve ao fato de que naquele momento estava pendente o envio de 6 FAUCs pela SEMA/AM, que foram recebidas posteriormente. Além disso, foram incorporadas as informações das duas UCs recém inseridas no Programa (PN do Acari e Rebio do Manicoré) e atualizada a informação sobre o PE do Cristalino e PE Cristalino II, conforme apontado no adendo do Relatório B.

<sup>2</sup> A base de custos original foi utilizada na nova modelagem com a atualização da inflação, porém a consultoria apresenta propostas de ajustes nos valores da modelagem de custos que poderão ser eventualmente adotadas após devidas deliberações dos colegiados do Programa ARPA futuramente.

## 2. ALTERAÇÕES NO PLANO DE CONSOLIDAÇÃO

Devido à excepcionalidade da pandemia de Covid-19 entre os anos de 2020 e 2021, afetando as atividades de gestão das UCs e, logo, a execução desse biênio, houve uma postergação dos prazos para o planejamento do biênio 22/23 e, com isso, ainda não foi possível realizar ajustes no PC acordado no biênio anterior (ANEXO 2).

No entanto, dada a evolução mais baixa que o esperado em termos de consolidação das UCs



Figura 1) provavelmente afetado pela pandemia, pode ser conveniente realizar uma eventual revisão dos prazos de consolidação.



**Figura 1** – Status de consolidação das UCs ARPA entre 2010 e 2021, Destaque para as UCs consolidadas, em nível alto de consolidação, assim como o número previsto de UCs consolidadas por ano até 2026.

### 3. AVANÇOS NA CONSOLIDAÇÃO

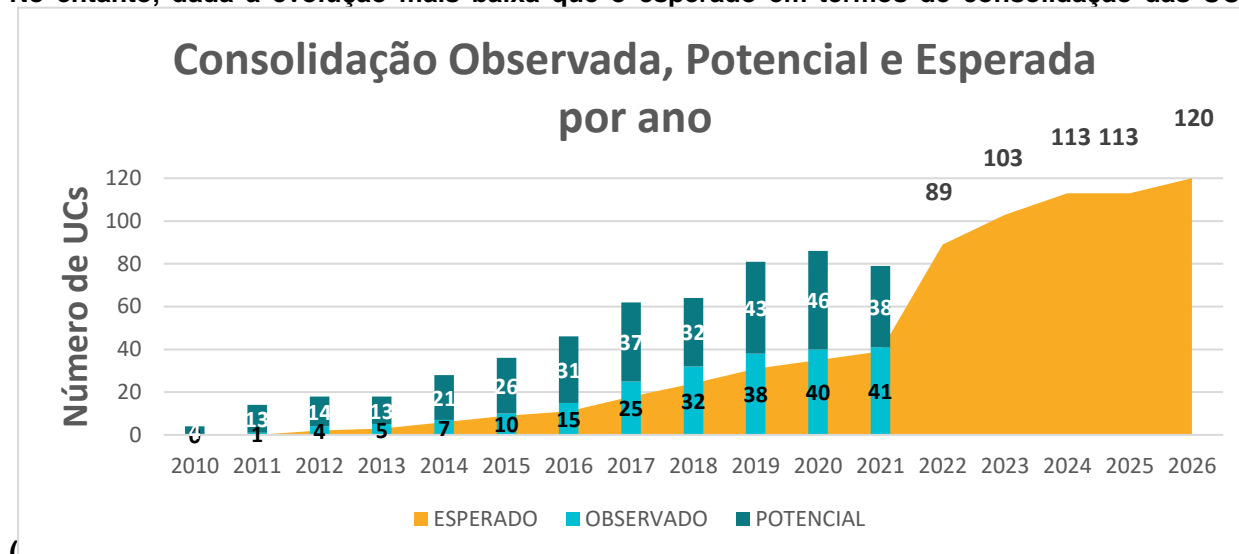
De acordo com os dados atuais da FAUC há 41 UCs plenamente consolidadas. Considerando as UCs com apenas 1 ou 2 MRs para serem alcançados, ou seja, com alto nível de consolidação, são 38 UCs próximas de se consolidar em um cenário próximo. Para interpretação do gráfico da



Figura 2 abaixo, considerar correspondência na tabela seguinte:

**Tabela 1** – Correspondência entre MRs alcançados e Grau de Consolidação

Marcos Referenciais alcançados Grau I	Marcos Referenciais alcançados Grau II	Grau de Consolidação
0 a 1	0 a 3	Muito Baixo
2 a 3	4 a 6	Baixo
4	7 a 9	Médio
5 a 6	10 a 11	Alto
7	12	Consolidada

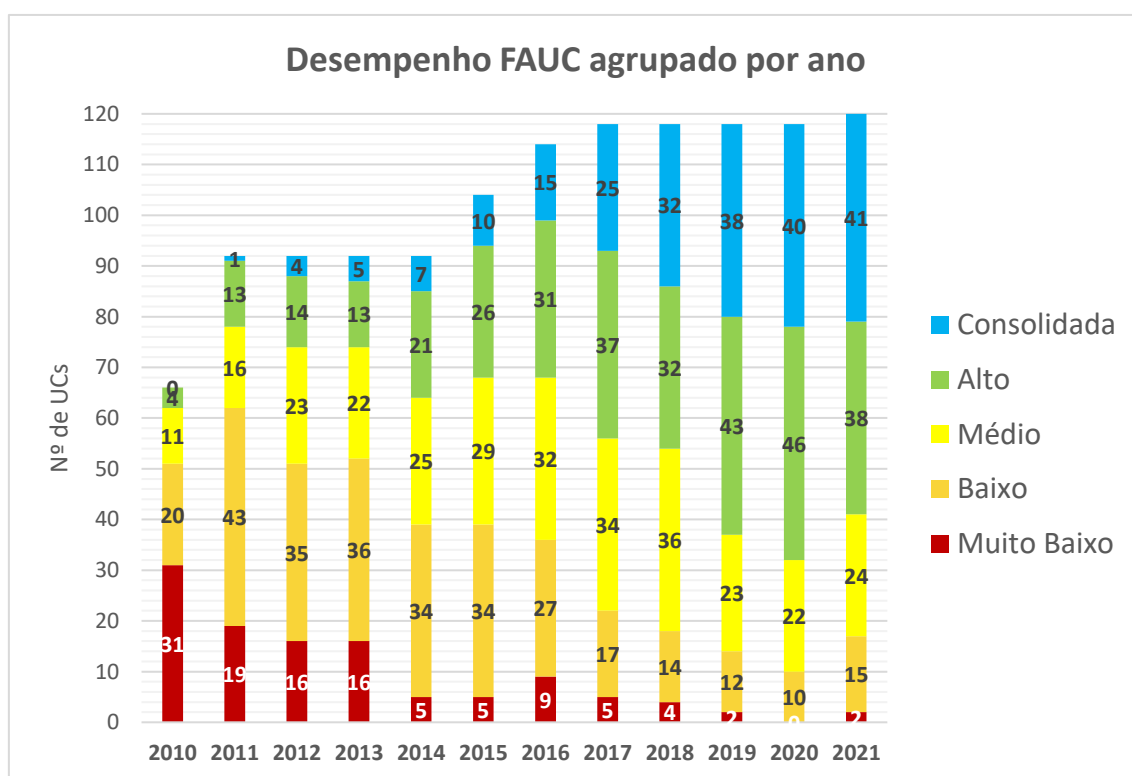
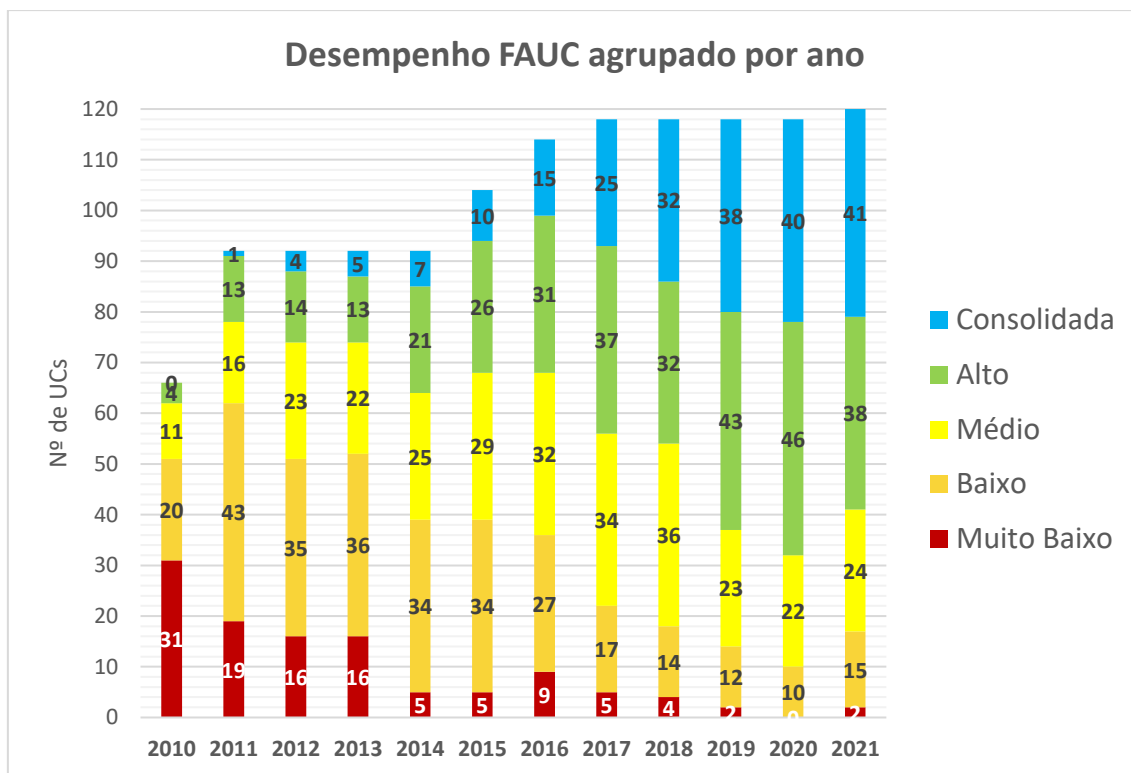

**Figura 2 – Status de Consolidação FAUC entre 2010 e 2021.**

Do outro lado do gráfico, 15 UCs encontram-se em nível baixo de consolidação. As 2 que se encontram em muito baixo nível de consolidação são PN Acari e Rebio Manicoré, que tiveram sua adesão ao Programa efetivada em 2021. Com esse gráfico, nota-se a grande evolução ao longo desses anos de avaliação da FAUC, resultado também dos esforços dos gestores e OGs para a implementação das UCs inclusive em cenários mais desafiadores.

#### **4. RECURSOS INVESTIDOS E ESTIMADOS POR OG**

A Tabela 2 abaixo resume a contrapartida por OG em 2020. Espera-se que atualmente boa parte dos custos com investimento sejam executados por doações do Programa e que, paulatinamente, sejam substituídos por recursos de manutenção, advindos também da contrapartida, conforme as Unidades consolidam-se.

**Tabela 2** - Contrapartida Governamental não salarial referente a 2020, por OG e por Categoria de Gasto (em R\$)

OG	Manutenção	Investimento	Total
AC	98.738,00	28.966,23	<b>127.704,23</b>
AM	5.028.928,97	288.192,28	<b>5.317.121,25</b>
AP	58.437,61		<b>58.437,61</b>
ICMBio	12.011.656,48	22.476.435,78	<b>34.488.092,26</b>
MT	219.415,77	91.998,31	<b>311.414,08</b>
PA	899.201,01		<b>899.201,01</b>
RO	5.016.052,00		<b>5.016.052,00</b>
TO	143.525,02	210.480,84	<b>354.005,86</b>
<b>Total</b>	<b>23.475.954,86</b>	<b>23.096.073,44</b>	<b>46.572.028,30</b>

No gráfico abaixo (Figura 3), também é mostrada a proporção entre recursos de investimento e manutenção ao longo do período analisado. Em 2020, houve um aumento considerável dos recursos de investimento, completando a tendência de aumento desde 2018 e atingindo metade do aporte de contrapartida.

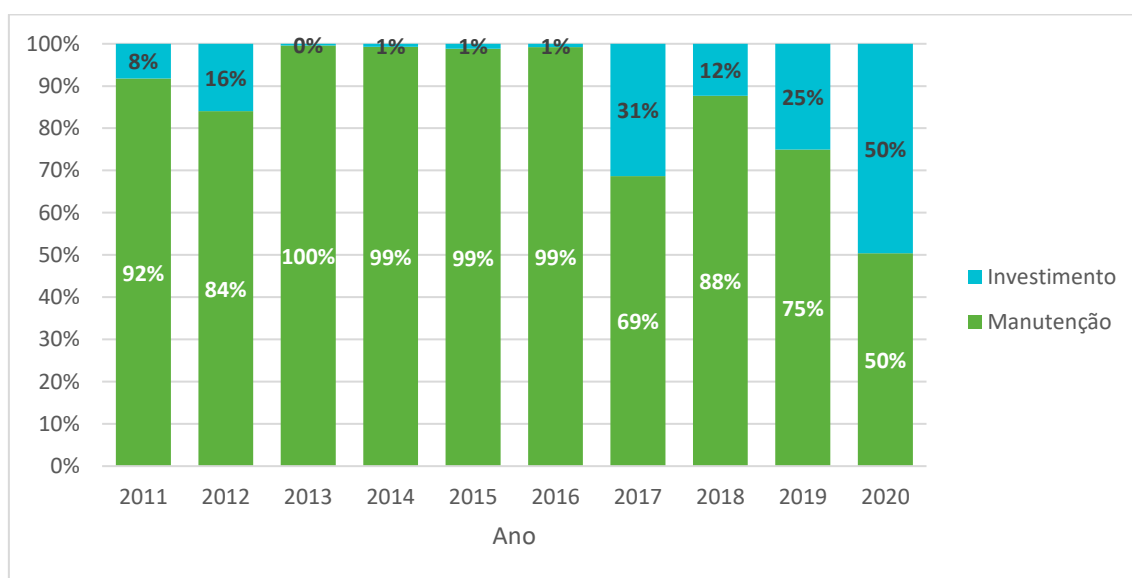

**Figura 3** – Proporção entre recursos de investimento e manutenção entre 2011 e 2020

Uma análise adicional necessária para entender como se dá a transição dos custos é avaliar a fonte dos recursos de contrapartida aportados pelo Órgão Gestor. Conforme os recursos de doação vão diminuindo ano a ano, é importante que os OG atentem para a necessidade de diversificar suas fontes de recursos, evitando sua dependência por fontes únicas, como as do orçamento/tesouro, e garantindo o aporte mínimo previsto na modelagem do Programa. Dessa forma,

a imagem abaixo traz a evolução da proporção de recursos utilizados para aporte da contrapartida por OG ao longo do período analisado:

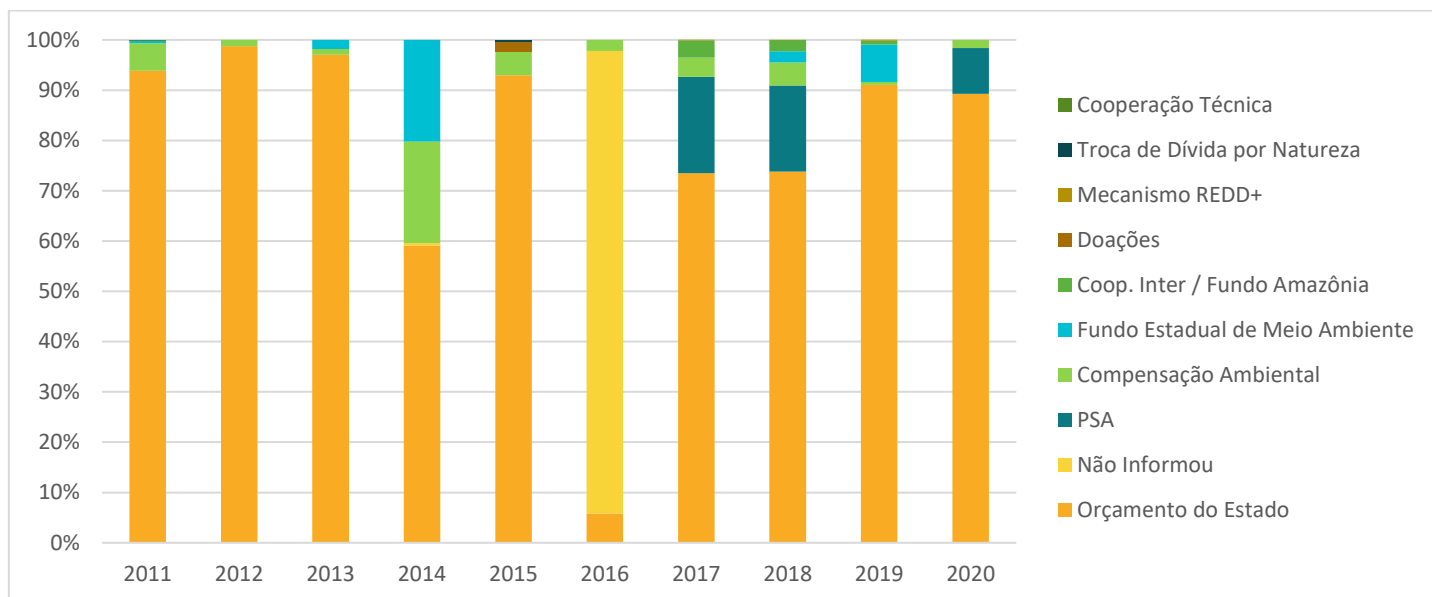

**Figura 4 – Histórico de composição da contrapartida por fonte de recursos**

Ainda é possível observar que os recursos oriundos do orçamento estadual compõem a maioria da contrapartida. Porém, novas estratégias de obtenção de recursos surgiram ao longo do tempo: em 2011, eram 4 mecanismos apresentados (Orçamento do Estado/Tesouro, Compensação Ambiental, Cooperação Técnica e Fundos Estaduais de Meio Ambiente); já até 2020 foram declarados 9 mecanismos distintos para aporte de contrapartida. Outras informações sobre a tendência de crescimento e adequação dos valores aportados à estratégia financeira do Programa, com detalhamento por OG podem ser obtidas no Relatório B de 2021.

A análise da contrapartida financeira a ser aportada pelos OG é feita de acordo com um conjunto de indicadores que servem de parâmetro para subsidiar o Comitê do Fundo de Transição (CFT) na definição do volume de recursos a serem desembolsado para as UCs apoiadas pelo Programa ARPA, em prazos bienais. Considerando os valores de contrapartida esperados em 2020 por cada OG, assim como a modelagem de custos do Programa de longo prazo foi possível obter, por meio do modelo financeiro, a estimativa de contrapartida esperada para o biênio 2022/2023:



**Tabela 3** - Tabela de recursos esperados por OG (Contrapartida)

OG	2022	2023	Variação anual
AC	107.303	123.676	15%
AM	6.371.005	6.744.199	6%
AP	155.451	169.287	9%
ICMBio	30.397.571	31.582.849	4%
MT	487.139	555.160	14%
PA	841.124	891.627	6%
RO	1.657.301	1.773.771	7%
TO	436.076	455.693	4%
<b>Total</b>	<b>40.452.969</b>	<b>42.296.262</b>	<b>4,8%</b>

No ANEXO 3, é possível acessar a previsão de recursos de contrapartida por OG entre 2022 e 2039.

## 5. RECURSOS INVESTIDOS PELO ARPA: EXECUÇÃO PO 20/21

Na Tabela 4, encontram-se os valores de execução do ARPA por OG nesse biênio, apresentando um valor total de aproximadamente R\$ 42,8 milhões e considerando que a execução ainda será maior até o fechamento dos resultados de 2021 uma vez que os valores comprometidos e previstos giram em torno de R\$ 6,2 milhões:

**Tabela 4** – Execução do ARPA, por OG, no PO 2020/2021:

OG	TOTAL
AC	558.732
AM	9.049.650
AP	267.626
ICMBio	26.114.850
MT	1.655.845
PA	1.071.625
RO	3.781.109
TO	377.239
<b>TOTAL</b>	<b>42.876.680</b>

Os dados de execução, comprometido e previsto têm como fonte as planilhas de execução do Funbio e datam até novembro de 2021. Também é possível observar a tendência de crescimento na execução no gráfico da Figura 5 abaixo. A execução tende a ser menor com o avanço da consolidação das UCs nos próximos anos. Porém, como já mencionado anteriormente para a execução

física (FAUC), o impacto na execução financeira decorrente da pandemia pode ser uma explicação para os valores menores encontrados. Ainda assim, com aos valores comprometidos e previstos, o ano de 2021 deverá alcançar patamar próximo dos 5 anos anteriores.

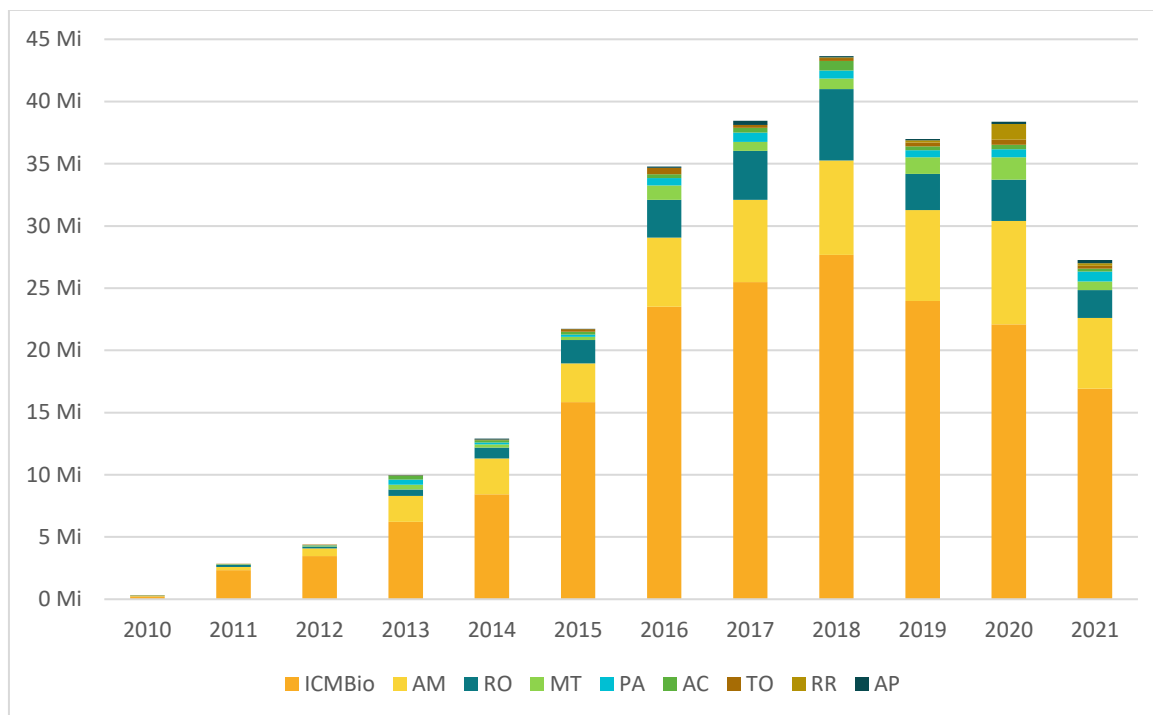

**Figura 5** – Execução acumulada entre 2010 e 2021 para UCs do ARPA. Obs.: valores de 2021 até novembro.

## 6. ESTIMATIVA DOS RECURSOS NECESSÁRIOS DO FT PARA O BIÊNIO 2022/2023

Para o biênio 22/23, os resultados de desembolso já contam com melhorias decorrentes da consultoria de revisão das modelagens de custo e financeira previstas para ocorrerem com frequência de 5 anos após a implementação do Fundo de Transição. Todas as melhorias poderão ser consultadas em detalhe nos relatórios E e H decorrentes dos trabalhos contratados.

Desta forma, a partir da atualização da modelagem de custos, foi possível extrair a estimativa de recursos necessários para o biênio de 2022-2023 na Modelagem Financeira. Os dados apresentados na tabela a seguir consideram

o desembolso sem e com os descontos das condições de desembolso, disponibilizadas pelo relatório B:

**Tabela 5** – Desembolso do FT por Órgão Gestor previsto na Modelagem Financeira para o período de 2022/23, em R\$:

Órgão Gestor	Teto Original (prévio às CD)	Total 22/23 (CD Descontado)	Diferença (R\$)	Teto descontado/Teto original %
AC	2.899.571	1.599.480	-1.300.090	55,2%
AM	21.569.885	18.063.808	-3.506.077	83,7%
AP	979.991	670.139	-309.852	68,4%
ICMBio	84.222.370	66.700.330	-17.522.040	79,2%
MT	11.037.707	7.881.470	-3.156.237	71,4%
PA	2.793.649	2.554.999	-238.650	91,5%
RO	7.644.552	6.472.857	-1.171.695	84,7%
TO	903.975	811.968	-92.008	89,8%
<b>TOTAL</b>	<b>132.051.699</b>	<b>104.755.050</b>	<b>-27.296.649</b>	<b>79,3%</b>

Assim, o valor total de aproximadamente R\$ 104,7 milhões refere-se a valores para a consolidação de 79 UCs (R\$ 72.971.400) e manutenção de 41 UCs consolidadas (R\$ 31.783.651), conforme exposto anteriormente. Custos com criação já estão previstos com o saldo remanescente dos respectivos PO de criação.

## **OS DADOS POR MARCO REFERENCIAL PODEM SER VISUALIZADOS ABAIXO. PARA DETALHAMENTO DOS TETOS POR UC, ACESSAR ANEXO 1 – UCs APOIADAS PELO ARPA**

---

Disponível em: [http://arpa.mma.gov.br/wp-content/uploads/2022/01/Dados\\_UC\\_ARPA\\_jan2022.xlsx](http://arpa.mma.gov.br/wp-content/uploads/2022/01/Dados_UC_ARPA_jan2022.xlsx)

## **ANEXO 2 – PLANO DE CONSOLIDAÇÃO DAS UCs ARPA**

---

Disponível em: [http://arpa.mma.gov.br/wp-content/uploads/2022/01/Plano\\_Consolidacao\\_2022-03jan22.xlsx](http://arpa.mma.gov.br/wp-content/uploads/2022/01/Plano_Consolidacao_2022-03jan22.xlsx)

# ANEXO 3 – CUSTOS, CONTRAPARTIDA, DESEMBOLSO E SALDO DO FT ATÉ 2039

Valores em R\$

2025	2026	2027	2028	2029	2030	2031	2032	2033	2034	2035	2036
14.297	189.366	218.261	251.564	289.948	334.190	385.181	443.954	511.694	589.770	679.760	783.486
557.450	8.000.143	8.468.767	8.964.842	9.489.975	10.045.870	10.634.327	11.257.253	11.916.670	12.614.712	13.353.644	14.135.150
10.763	218.632	238.091	259.283	282.360	307.491	334.859	364.663	397.120	432.466	470.957	512.870
1.093.860	35.423.266	36.804.509	38.239.611	39.730.670	41.279.870	42.889.477	44.561.847	46.299.427	48.104.759	49.980.486	51.929.510
1.1025	821.705	936.444	1.067.205	1.216.225	1.386.053	1.579.594	1.800.162	2.051.528	2.337.993	2.664.460	3.036.100
1.001.913	1.062.070	1.125.840	1.193.438	1.265.095	1.341.055	1.421.576	1.506.931	1.597.411	1.693.324	1.794.996	1.902.100
1.031.839	2.174.629	2.327.454	2.491.019	2.666.079	2.853.441	3.053.971	3.268.593	3.498.297	3.744.145	4.007.270	4.288.100
-	-	-	-	-	-	-	-	-	-	-	-
7.613	519.998	543.390	567.834	593.378	620.071	647.964	677.113	707.572	739.402	772.664	807.420
-	-	-	-	-	-	-	-	-	-	-	-
5.268.759	48.409.810	50.662.756	53.034.795	55.533.730	58.168.040	60.946.950	63.880.516	66.979.719	70.256.572	73.724.236	77.399.100

2025	2026	2027	2028	2029	2030	2031	2032	2033	2034	2035	2036
10.930	1.140.756	981.365	948.061	909.677	865.436	814.444	755.671	687.931	609.855	519.865	416.140
1.028.215	10.536.157	8.299.555	7.803.480	7.278.347	6.722.453	6.133.996	5.511.069	4.851.653	4.153.610	3.414.678	2.632.100
1.4154	551.180	424.278	403.087	380.010	354.878	327.510	297.706	265.249	229.904	191.412	149.400
1.309.971	31.102.646	21.439.358	20.004.256	18.513.197	16.963.997	15.354.390	13.682.020	11.944.440	10.139.108	8.263.381	6.314.100

573.290	3.801.463	3.557.966	3.427.206	3.278.186	3.108.358	2.914.816	2.694.249	2.442.883	2.156.417	1.829.951	1.457.725
7.625	1.287.258	1.140.666	1.073.067	1.001.410	925.450	844.930	759.575	669.095	573.182	471.510	363.731
362.651	3.382.786	2.930.688	2.767.123	2.592.063	2.404.701	2.204.171	1.989.549	1.759.845	1.513.997	1.250.872	969.251
-	-	-	-	-	-	-	-	-	-	-	-
1.110	479.662	377.971	353.527	327.984	301.291	273.397	244.249	213.789	181.959	148.698	113.941
-	-	-	-	-	-	-	-	-	-	-	-
<b>5.177.945</b>	<b>52.281.907</b>	<b>39.151.848</b>	<b>36.779.809</b>	<b>34.280.873</b>	<b>31.646.564</b>	<b>28.867.654</b>	<b>25.934.088</b>	<b>22.834.885</b>	<b>19.558.032</b>	<b>16.090.367</b>	<b>12.411.110</b>

2025	2026	2027	2028	2029	2030	2031	2032	2033	2034	2035	2036
95.227	1.330.122	1.199.625	1.199.625	1.199.625	1.199.625	1.199.625	1.199.625	1.199.625	1.199.625	1.199.625	1.199.625
485.664	18.536.299	16.768.322	16.768.322	16.768.322	16.768.322	16.768.322	16.768.322	16.768.322	16.768.322	16.768.322	16.768.322
4.917	769.812	662.370	662.370	662.370	662.370	662.370	662.370	662.370	662.370	662.370	662.370
403.830	66.525.912	58.243.867	58.243.867	58.243.867	58.243.867	58.243.867	58.243.867	58.243.867	58.243.867	58.243.867	58.243.867
94.315	4.623.168	4.494.411	4.494.411	4.494.411	4.494.411	4.494.411	4.494.411	4.494.411	4.494.411	4.494.411	4.494.411
379.538	2.349.328	2.266.506	2.266.506	2.266.506	2.266.506	2.266.506	2.266.506	2.266.506	2.266.506	2.266.506	2.266.506
394.490	5.557.416	5.258.142	5.258.142	5.258.142	5.258.142	5.258.142	5.258.142	5.258.142	5.258.142	5.258.142	5.258.142
-	-	-	-	-	-	-	-	-	-	-	-
8.723	999.660	921.361	921.361	921.361	921.361	921.361	921.361	921.361	921.361	921.361	921.361
-	-	-	-	-	-	-	-	-	-	-	-
<b>2.446.704</b>	<b>100.691.717</b>	<b>89.814.604</b>	<b>89.814.604</b>	<b>89.814.604</b>	<b>89.814.604</b>	<b>89.814.604</b>	<b>89.814.604</b>	<b>89.814.604</b>	<b>89.814.604</b>	<b>89.814.604</b>	<b>89.814.604</b>

2025	2026	2027	2028	2029	2030	2031	2032	2033	2034	2035	20
0.442.616	618.160.709	579.008.862	542.229.053	507.948.180	476.301.616	447.433.962	421.499.874	398.664.989	379.106.958	363.016.591	350.5

#### ANEXO 4 – Tetos propostos por UC e MR .

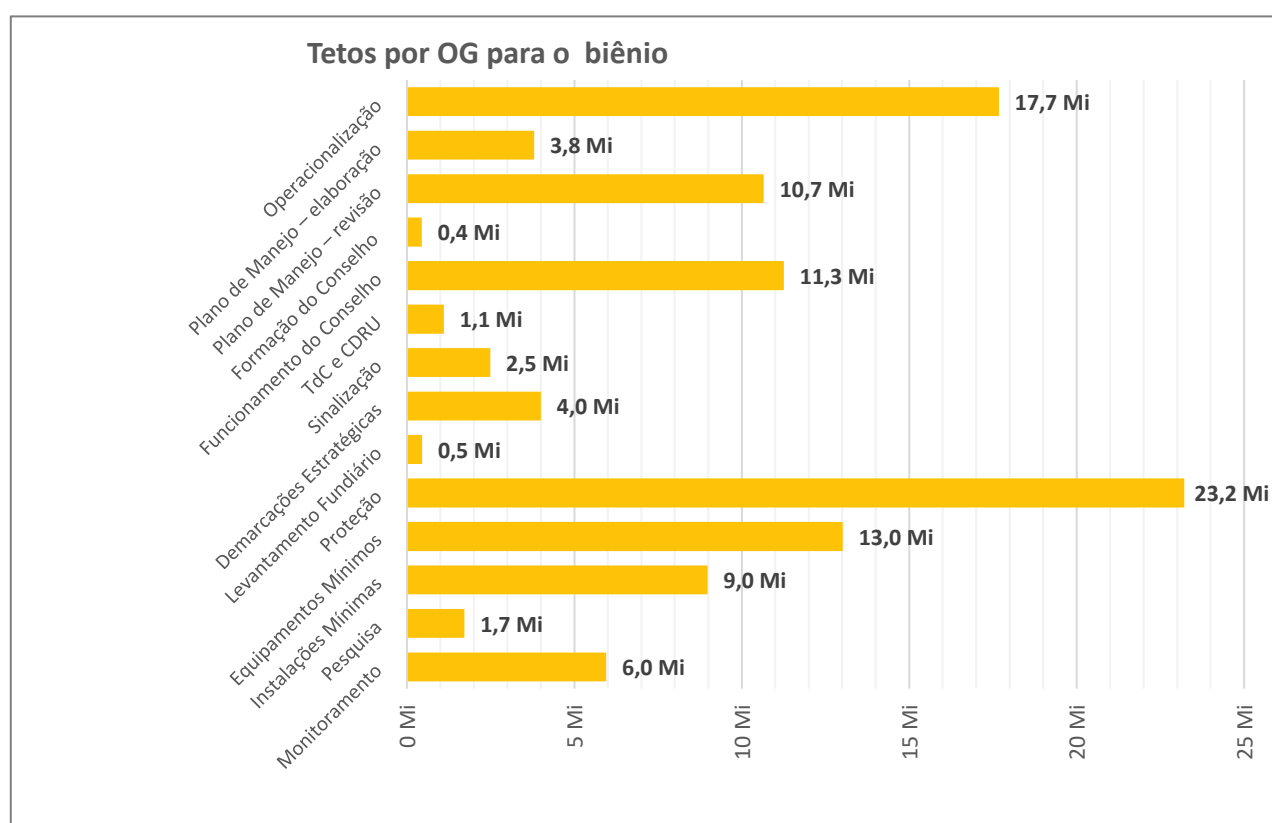

**Figura 6 – Desembolso por MR para o biênio 2022/2023**

Não foram previstos custos para Coordenação do Programa via UCP/MMA uma vez que o apoio para esse componente deveria se extinguir a partir do biênio 22/23. Contudo, com a baixa execução no biênio por conta da pandemia e da impossibilidade de execução para oficinas, solicita-se a transferência do saldo atual, sem adição de novos recursos, assim como é normalmente feito para os PO de criação. Da mesma maneira, sugere-se avaliação quanto à possibilidade de prever custos para a Coordenação do Programa, visando apoio para o seu monitoramento e coordenação pelo menos até 2026 (prazo para consolidação das UCs).

Por fim, somam-se aos valores anteriores os custos de Gestão do Fundo de Transição e de Secretaria do CFT, que deverão ser definidos no relatório J. A Tabela 6 abaixo resume todos os valores a serem desembolsados neste próximo biênio considerando a contrapartida esperada:

**Tabela 6** – Desembolso proposto para o FT para o biênio 22/23, por componente, considerando a contrapartida esperada dos OG.

<b>Componente</b>	<b>Saldo PO vigente</b>	<b>Desembolso 22/23</b>	<b>Metas / Justificativa</b>
Criação de UCs	946.954 <sup>3</sup>		Apoio a Criação de 4,39 milhões de hectares (14 processos)
Consolidação de UCs		72.971.400	Consolidação de 79 UCs
Manutenção de UCs consolidadas		31.783.651	Manutenção de 41 UCs
<b>Total</b>		<b>104.755.050</b>	Recursos para o biênio 22/23
Gestão do Fundo de Transição (14%)		14.665.707	Custos de operacionalização do FT, previsto em contrato e no MOP
Coordenação e Gestão do Programa	1.191.523 <sup>4</sup>		Saldo para cobrir custos de realização de reuniões e oficinas, estudos estratégicos, publicações, monitoramento do Programa.
Custos Secretaria CFT		200.000	Operacionalização e manutenção do CFT
Apoio de Cursos de Capacitação		206.200	Atividades de capacitação
<b>Total geral</b>	<b>R\$ 2.138.477</b>	<b>119.826.957</b>	

<sup>3</sup> Saldo fornecido pelo Funbio em 19/01/2022.

<sup>4</sup> Saldo do PO da UCP em 19/01/2022.

## 7. PROJEÇÕES DO FUNDO DE TRANSIÇÃO A LONGO PRAZO

Para calcular o comportamento do Fundo de Transição até 2039 foram considerados os seguintes valores para variáveis econômicas:

**Tabela 7 – Variáveis econômicas e premissas utilizadas**

Variável	Valor	US\$	R\$
USD/BRL	5,62		
Taxa de retorno nominal	3%		
FT - local		23.916.000	134.393.000
FT - no exterior		132.214.000	742.950.000
<b>TOTAL</b>		<b>156.130.000</b>	<b>877.343.000</b>

Como resultado da modelagem financeira, a projeção de custos (desembolso do FT mais Contrapartida) é apresentada abaixo:

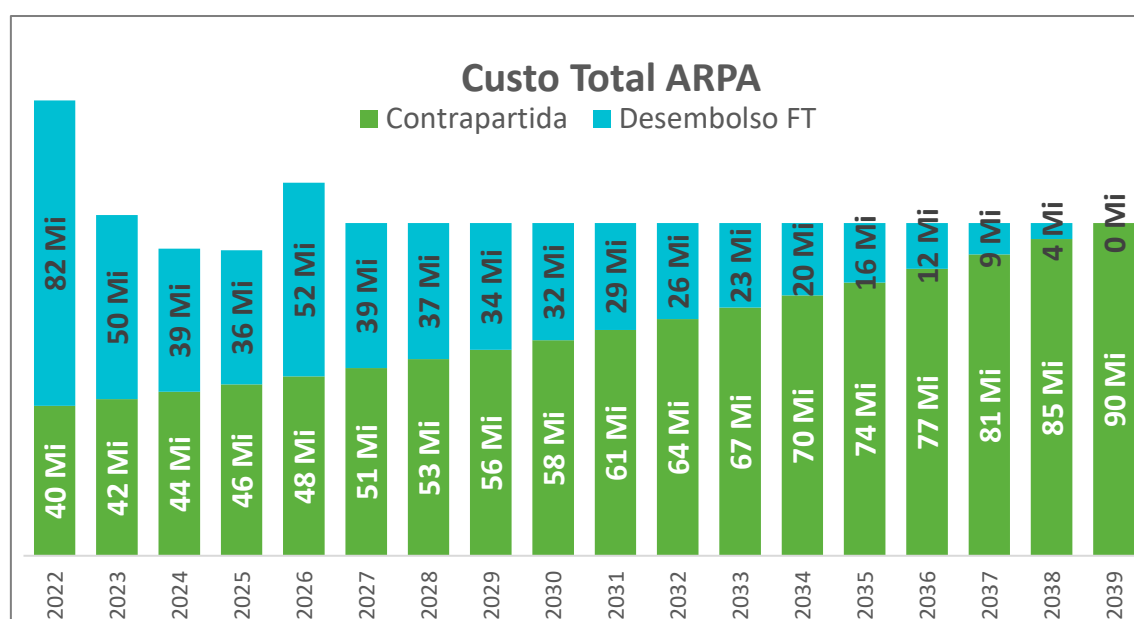

**Figura 7 – Contrapartida e Desembolso FT estimados entre 2022 e 2039. A soma dos dois é igual ao custo total do Programa no período.**

Com essas variáveis, espera-se um comportamento do FT conforme o gráfico abaixo, resultando num saldo de R\$ 338 mi em 2039. Os resultados de custos, contrapartida, desembolso e saldo do FT até 2039, obtidos pela modelagem financeira, podem ser consultados no ANEXO 3.



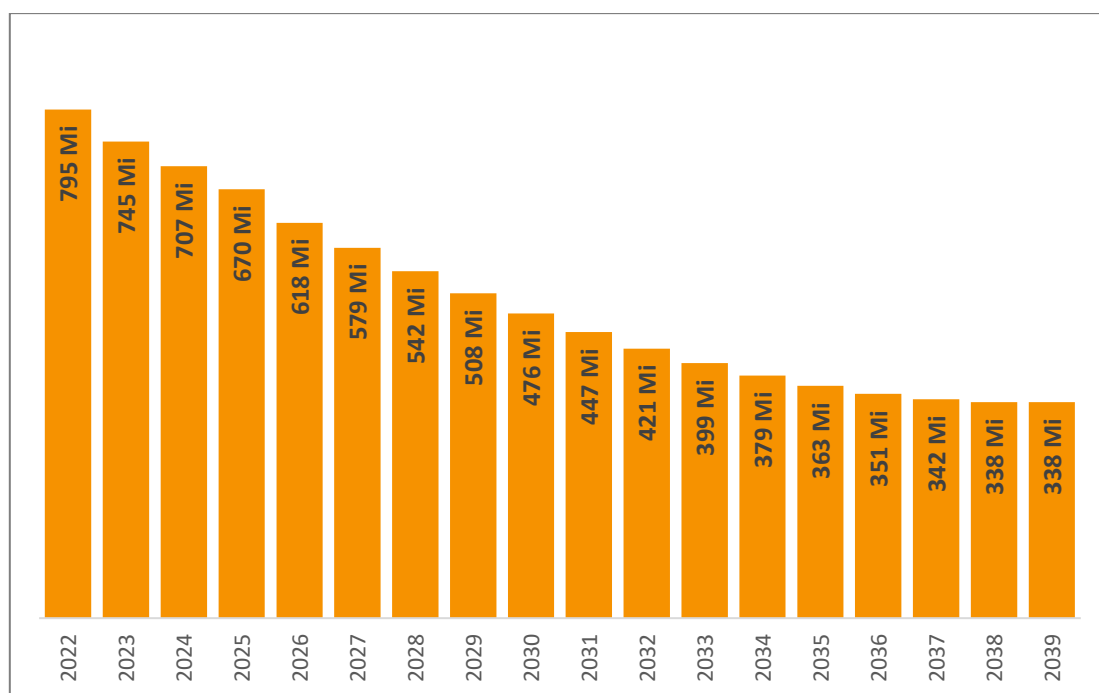

**Figura 8 – Evolução do Saldo do FT**

## **ANEXO 1 – UCS APOIADAS PELO ARPA**

---

Disponível em: [http://arpa.mma.gov.br/wp-content/uploads/2022/01/Dados\\_UC\\_ARPA\\_jan2022.xlsx](http://arpa.mma.gov.br/wp-content/uploads/2022/01/Dados_UC_ARPA_jan2022.xlsx)

## **ANEXO 2 – PLANO DE CONSOLIDAÇÃO DAS UCS ARPA**

---

Disponível em: [http://arpa.mma.gov.br/wp-content/uploads/2022/01/Plano\\_Consolidacao\\_2022-03jan22.xlsx](http://arpa.mma.gov.br/wp-content/uploads/2022/01/Plano_Consolidacao_2022-03jan22.xlsx)

ANEXO 3 – CUSTOS, CONTRAPARTIDA, DESEMBOLSO E SALDO DO FT ATÉ 2039

Valores em R\$

(C) CONTRAPARTIDA ESPERADA

Órgão Gestor	2022	2023	2024	2025	2026	2027	2028	2029	2030	2031	2032	2033	2034	2035	2036	2037	2038	2039	Total
-																			
AC	107.303	123.676	142.547	164.297	189.366	218.261	251.564	289.948	334.190	385.181	443.954	511.694	589.770	679.760	783.480	903.026	1.040.814	1.199.625	8.532.327
AM	6.371.005	6.744.199	7.139.254	7.557.450	8.000.143	8.468.767	8.964.842	9.489.975	10.045.870	10.634.327	11.257.253	11.916.670	12.614.712	13.353.644	14.135.861	14.963.897	15.840.437	16.768.322	205.970.514
AP	155.451	169.287	184.355	200.763	218.632	238.091	259.283	282.360	307.491	334.859	364.663	397.120	432.466	470.957	512.875	558.523	608.234	662.370	6.631.607
ICMBio	30.397.571	31.582.849	32.814.345	34.093.860	35.423.266	36.804.509	38.239.611	39.730.670	41.279.870	42.889.477	44.561.847	46.299.427	48.104.759	49.980.486	51.929.353	53.954.210	56.058.022	58.243.867	829.803.566
MT	487.139	555.160	632.680	721.025	821.705	936.444	1.067.205	1.216.225	1.386.053	1.579.594	1.800.162	2.051.528	2.337.993	2.664.460	3.036.513	3.460.517	3.943.727	4.494.411	33.995.070
PA	841.124	891.627	945.163	1.001.913	1.062.070	1.125.840	1.193.438	1.265.095	1.341.055	1.421.576	1.506.931	1.597.411	1.693.324	1.794.996	1.902.772	2.017.019	2.138.127	2.266.506	27.548.001
RO	1.657.301	1.773.771	1.898.425	2.031.839	2.174.629	2.327.454	2.491.019	2.666.079	2.853.441	3.053.971	3.268.593	3.498.297	3.744.145	4.007.270	4.288.886	4.590.293	4.912.883	5.258.142	59.491.723
RR	-	-	-	-	-	-	-	-	-	-	-	-	-	-	-	-	-	-	-
TO	436.076	455.693	476.192	497.613	519.998	543.390	567.834	593.378	620.071	647.964	677.113	707.572	739.402	772.664	807.422	843.743	881.698	921.361	12.525.825
Qualquer	-	-	-	-	-	-	-	-	-	-	-	-	-	-	-	-	-	-	-
TOTAL	40.452.969	42.296.262	44.232.960	46.268.759	48.409.810	50.662.756	53.034.795	55.533.730	58.168.040	60.946.950	63.880.516	66.979.719	70.256.572	73.724.236	77.397.160	81.291.229	85.423.942	89.814.604	1.184.498.633
VPL Total	840.785.082																		
Total Biênio 22/23 - nominal	82.749.231																		
Total Biênio 22/23 - VPL	81.517.301																		

(D) DESEMBOLSO FT ESPERADO

Órgão Gestor	2022	2023	2024	2025	2026	2027	2028	2029	2030	2031	2032	2033	2034	2035	2036	2037	2038	2039	Total
AC	1.797.522	1.102.049	978.780	930.930	1.140.756	981.365	948.061	909.677	865.436	814.444	755.671	687.931	609.855	519.865	416.145	296.599	158.811	-	13.913.896
AM	11.456.632	10.113.253	7.878.839	6.928.215	10.536.157	8.299.555	7.803.480	7.278.347	6.722.453	6.133.996	5.511.069	4.851.653	4.153.610	3.414.678	2.632.462	1.804.425	927.885	0	106.446.709
AP	483.864	496.127	376.662	334.154	551.180	424.278	403.087	380.010	354.878	327.510	297.706	265.249	229.904	191.412	149.495	103.847	54.136	-	5.423.500
ICMBio	55.451.432	28.770.938	21.827.375	20.309.971	31.102.646	21.439.358	20.004.256	18.513.197	16.963.997	15.354.390	13.682.020	11.944.440	10.139.108	8.263.381	6.314.514	4.289.657	2.185.845	0	306.556.523

MT	7.286.025	3.751.683	3.301.462	3.573.290	3.801.463	3.557.966	3.427.206	3.278.186	3.108.358	2.914.816	2.694.249	2.442.883	2.156.417	1.829.951	1.457.898	1.033.894	550.684	0	50.166.433
PA	1.450.785	1.342.863	986.574	877.625	1.287.258	1.140.666	1.073.067	1.001.410	925.450	844.930	759.575	669.095	573.182	471.510	363.734	249.486	128.379	0	14.145.589
RO	4.049.867	3.594.685	2.922.986	2.862.651	3.382.786	2.930.688	2.767.123	2.592.063	2.404.701	2.204.171	1.989.549	1.759.845	1.513.997	1.250.872	969.256	667.849	345.259	-	38.208.347
RR	-	-	-	-	-	-	-	-	-	-	-	-	-	-	-	-	-	-	-
TO	422.647	481.328	398.191	361.110	479.662	377.971	353.527	327.984	301.291	273.397	244.249	213.789	181.959	148.698	113.940	77.618	39.663	-	4.797.023
Qualquer	-	-	-	-	-	-	-	-	-	-	-	-	-	-	-	-	-	-	-

TOTAL	82.398.773	49.652.926	38.670.870	36.177.945	52.281.907	39.151.848	36.779.809	34.280.873	31.646.564	28.867.654	25.934.088	22.834.885	19.558.032	16.090.367	12.417.444	8.523.374	4.390.662	0	539.658.019
-------	------------	------------	------------	------------	------------	------------	------------	------------	------------	------------	------------	------------	------------	------------	------------	-----------	-----------	---	-------------

VPL Total	463.056.220
-----------	-------------

Total Biênio 22/23 - nominal	132.051.699
---------------------------------------	-------------

Total Biênio 22/23 - VPL	130.605.497
--------------------------------	-------------

### CUSTOS ESTIMADOS (C+D)

--

Órgão Gestor	2022	2023	2024	2025	2026	2027	2028	2029	2030	2031	2032	2033	2034	2035	2036	2037	2038	2039	Total
AC	1.904.825	1.225.725	1.121.327	1.095.227	1.330.122	1.199.625	1.199.625	1.199.625	1.199.625	1.199.625	1.199.625	1.199.625	1.199.625	1.199.625	1.199.625	1.199.625	1.199.625	1.199.625	22.272.352
AM	17.827.636	16.857.452	15.018.093	14.485.664	18.536.299	16.768.322	16.768.322	16.768.322	16.768.322	16.768.322	16.768.322	16.768.322	16.768.322	16.768.322	16.768.322	16.768.322	16.768.322	16.768.322	300.713.335
AP	639.315	665.415	561.017	534.917	769.812	662.370	662.370	662.370	662.370	662.370	662.370	662.370	662.370	662.370	662.370	662.370	662.370	662.370	11.781.280
ICMBio	85.849.002	60.353.787	54.641.720	54.403.830	66.525.912	58.243.867	58.243.867	58.243.867	58.243.867	58.243.867	58.243.867	58.243.867	58.243.867	58.243.867	58.243.867	58.243.867	58.243.867	58.243.867	1.078.944.523
MT	7.773.163	4.306.843	3.934.143	4.294.315	4.623.168	4.494.411	4.494.411	4.494.411	4.494.411	4.494.411	4.494.411	4.494.411	4.494.411	4.494.411	4.494.411	4.494.411	4.494.411	4.494.411	83.358.975
PA	2.291.909	2.234.490	1.931.737	1.879.538	2.349.328	2.266.506	2.266.506	2.266.506	2.266.506	2.266.506	2.266.506	2.266.506	2.266.506	2.266.506	2.266.506	2.266.506	2.266.506	2.266.506	40.151.573
RO	5.707.168	5.368.456	4.821.411	4.894.490	5.557.416	5.258.142	5.258.142	5.258.142	5.258.142	5.258.142	5.258.142	5.258.142	5.258.142	5.258.142	5.258.142	5.258.142	5.258.142	5.258.142	94.704.786
RR	-	-	-	-	-	-	-	-	-	-	-	-	-	-	-	-	-	-	-
TO	858.723	937.021	874.382	858.723	999.660	921.361	921.361	921.361	921.361	921.361	921.361	921.361	921.361	921.361	921.361	921.361	921.361	921.361	16.506.205
Qualquer	-	-	-	-	-	-	-	-	-	-	-	-	-	-	-	-	-	-	-

Total	122.851.742	91.949.188	82.903.829	82.446.704	100.691.717	89.814.604	89.814.604	89.814.604	89.814.604	89.814.604	89.814.604	89.814.604	89.814.604	89.814.604	89.814.604	89.814.604	89.814.604	89.814.604	1.648.433.029
-------	-------------	------------	------------	------------	-------------	------------	------------	------------	------------	------------	------------	------------	------------	------------	------------	------------	------------	------------	---------------

VPL Total	1.303.841.302
-----------	---------------

Total Biênio 22/23 - nominal	214.800.930
---------------------------------------	-------------

Total Biênio 22/23 - VPL	212.122.798
--------------------------------	-------------

PREVISÃO DE SALDO FT

--

SALDO FT	2022	2023	2024	2025	2026	2027	2028	2029	2030	2031	2032	2033	2034	2035	2036	2037	2038	2039	
Total	794.944.358	745.291.431	706.620.561	670.442.616	618.160.709	579.008.862	542.229.053	507.948.180	476.301.616	447.433.962	421.499.874	398.664.989	379.106.958	363.016.591	350.599.147	342.075.773	337.685.111	337.685.111	

Recursos do FT	877.343.000
-------------------	-------------

VPL uso do FT	463.056.220
------------------	-------------

VPL saldo do FT	414.286.780
--------------------	-------------

ANEXO 4 – TETOS PROPOSTOS POR UC E MR PÓS CD

Valores em R\$

ID CNUC	Unidade de Conservação	OG	Grau	NGI ARPA	Status	Operacionalização	Plano de Manejo – elaboração	Plano de Manejo – revisão	Formação do Conselho	Funcionamento do Conselho	TdC e CDRU	Sinalização	Demarcações Estratégicas	Levantamento Fundiário	Proteção	Equipamentos Mínimos	Instalações Mínimas	Pesquisa	Monitoramento	Total Biênio 22/23
47	ESEC da Terra do Meio	ICMBio	2	Terra do Meio	Consolidação	243.539	-	59.535	-	107.957	-	5.954	102.996	47.628	395.148	462.511	52.708	95.256	95.256	1.668.488
49	PARNA de Anavilhanas	ICMBio	2		Manutenção	243.539	-	35.721	-	80.968	-	15.360	15.360	-	240.642	135.842	84.143	-	47.628	899.202
56	ESEC Jutai Solimões	ICMBio	1		Consolidação	91.446	434.369	71.442	-	107.957	-	17.916	-	-	229.739	62.686	21.036	-	47.628	1.084.220
57	ESEC de Maracá	ICMBio	2	Roraima	Consolidação	243.539	-	35.721	-	67.473	38.103	14.622	10.653	-	202.047	117.394	84.143	5.954	47.628	867.275
58	ESEC de Maracá-Jipioca	ICMBio	1		Manutenção	91.446	-	64.298	-	67.473	-	12.423	-	-	185.109	62.686	42.072	-	23.814	549.321
60	ESEC de Niquiá	ICMBio	1	Roraima	Manutenção	91.446	-	64.298	-	80.968	-	15.360	-	-	185.109	64.591	42.072	-	23.814	567.658
67	ESEC do Jari	ICMBio	1		Manutenção	91.446	-	64.298	-	80.968	-	15.360	-	-	185.109	64.591	42.072	-	23.814	567.658
68	ESEC Rio Acre	ICMBio	2		Consolidação	243.539	-	135.740	-	67.473	-	50.343	101.175	-	202.047	294.951	84.143	35.721	63.504	1.278.637
72	ESEC Juami-Japurá	ICMBio	2		Consolidação	243.539	-	226.234	-	107.957	-	17.916	190.472	-	298.661	133.936	504.858	71.442	158.760	1.953.776
136	PARNA da Amazônia	ICMBio	1	Itaituba	Manutenção	91.446	-	107.163	-	107.957	-	19.845	-	-	303.960	66.528	52.708	-	47.628	797.236
149	PARNA da Serra do Divisor	ICMBio	1		Consolidação	91.446	-	107.163	-	107.957	-	17.916	-	-	229.739	62.686	42.072	-	47.628	706.608
151	PARNA da Serra do Pardo	ICMBio	2	Terra do Meio	Consolidação	243.539	-	59.535	-	107.957	-	62.369	190.472	35.721	298.661	336.515	504.858	71.442	95.256	2.006.326
163	PARNA de Pacaás Novos	ICMBio	1		Consolidação	91.446	-	64.298	113.117	80.968	-	15.360	-	-	185.109	123.800	42.072	-	23.814	739.984
169	PARNA do Cabo Orange	ICMBio	2		Consolidação	243.539	-	59.535	-	107.957	12.701	62.369	132.554	-	298.661	133.936	84.143	71.442	95.256	1.302.094

ID CNUC	Unidade de Conservação	OG	Grau	NGI ARPA	Status	Operacionalização	Plano de Manejo – elaboração	Plano de Manejo – revisão	Formação do Conselho	Funcionamento do Conselho	TdC e CDRU	Sinalização	Demarcações Estratégicas	Levantamento Fundiário	Proteção	Equipamentos Mínimos	Instalações Mínimas	Pesquisa	Monitoramento	Total Biênio 22/23
173	PARNA do Jaú	ICMBio	2		Consolidação	243.539	-	107.163	-	107.957	-	26.195	187.933	-	395.148	184.084	105.417	95.256	95.256	1.547.948
174	PARNA do Monte Roraima	ICMBio	1	Roraima	Consolidação	91.446	-	64.298	-	67.473	-	28.299	-	-	185.109	62.686	21.036	-	23.814	544.161
179	PARNA do Viruá	ICMBio	2	Roraima	Consolidação	243.539	-	35.721	-	80.968	63.504	19.329	76.797	-	240.642	135.842	84.143	-	47.628	1.028.112
187	PARNA Montanhas do Tumucumaque	ICMBio	2		Consolidação	243.539	-	226.234	-	107.957	177.812	26.195	191.902	-	395.148	184.084	105.417	95.256	95.256	1.848.800
188	PARNA Serra da Cutia	ICMBio	1		Manutenção	91.446	-	107.163	-	107.957	-	17.916	-	-	229.739	62.686	42.072	-	47.628	706.608
189	PARNA Serra da Mocidade	ICMBio	1	Roraima	Manutenção	91.446	-	107.163	-	107.957	-	17.916	-	-	229.739	62.686	42.072	-	47.628	706.608
194	REBIO do Abufari	ICMBio	1		Consolidação	91.446	-	64.298	-	80.968	-	15.360	-	-	185.109	64.591	42.072	-	23.814	567.658
206	REBIO do Guaporé	ICMBio	1		Manutenção	91.446	-	107.163	-	107.957	-	17.916	-	-	229.739	62.686	42.072	-	47.628	706.608
207	REBIO do Gurupi	ICMBio	2		Consolidação	243.539	-	71.442	-	80.968	63.504	43.143	168.953	29.768	240.642	135.842	84.143	47.628	47.628	1.257.199
208	REBIO do Jaru	ICMBio	2		Manutenção	243.539	-	35.721	-	80.968	-	15.360	145.914	-	240.642	135.842	84.143	-	47.628	1.029.756
209	REBIO Lago Piratuba	ICMBio	2		Consolidação	243.539	22.862	47.628	-	107.957	12.701	62.369	200.622	-	298.661	133.936	84.143	59.535	95.256	1.369.210
210	REBIO do Rio Trombetas	ICMBio	2		Consolidação	243.539	-	35.721	-	80.968	6.350	37.638	145.914	-	240.642	135.842	84.143	47.628	47.628	1.106.013
211	REBIO do Tapirapé	ICMBio	2	Carajás	Consolidação	243.539	-	35.721	-	67.473	38.103	10.653	53.251	-	202.047	117.394	84.143	35.721	47.628	935.673
213	REBIO de Uatumã	ICMBio	2		Consolidação	243.539	-	142.884	-	80.968	63.504	15.360	76.797	-	240.642	135.842	84.143	-	47.628	1.131.307
216	REBIO Nascentes da Serra do Cachimbo	ICMBio	1	Itaituba	Consolidação	91.446	-	64.298	-	80.968	-	15.360	-	-	185.109	64.591	21.036	-	23.814	546.622
218	RDS Itatupã-Baquiá	ICMBio	1		Manutenção	91.446	-	64.298	-	67.473	-	10.653	-	-	88.003	49.350	42.072	-	23.814	437.109
220	RESEX Auati-Paraná	ICMBio	2		Consolidação	243.539	-	135.740	-	67.473	-	12.423	118.032	-	152.999	133.936	504.858	7.938	47.628	1.424.567
221	RESEX Barreiro das Antas	ICMBio	1		Manutenção	91.446	-	64.298	-	67.473	-	12.423	-	-	117.691	62.686	42.072	-	23.814	481.903
222	RESEX Chico Mendes	ICMBio	2		Consolidação	243.539	-	35.721	-	80.968	6.350	43.143	76.797	-	152.999	341.302	504.858	47.628	47.628	1.580.933
223	RESEX Marinha Chocoaré-Mato Grosso	ICMBio	1		Consolidação	91.446	8.037	42.865	-	67.473	-	10.653	-	-	88.003	49.350	21.036	-	23.814	402.678
227	RESEX Maracanã	ICMBio	1		Consolidação	91.446	152.708	42.865	-	67.473	-	10.653	-	-	88.003	49.350	21.036	-	23.814	547.348
228	RESEX de São João da Ponta	ICMBio	1		Consolidação	91.446	152.708	64.298	-	67.473	-	10.653	-	-	88.003	49.350	21.036	-	23.814	568.781
230	RESEX Baixo Juruá	ICMBio	2		Consolidação	243.539	-	35.721	-	67.473	3.810	12.423	118.032	-	152.999	336.515	84.143	47.628	47.628	1.149.911
232	RESEX do Cazumbá-Iracema	ICMBio	2		Consolidação	243.539	-	226.234	-	107.957	114.308	17.916	17.916	-	181.231	133.936	84.143	71.442	95.256	1.293.878
235	RESEX Médio Juruá	ICMBio	1		Manutenção	91.446	-	107.163	-	107.957	-	17.916	-	-	139.408	62.686	21.036	-	47.628	595.241
238	RESEX do Rio Cautário	ICMBio	1		Manutenção	91.446	-	64.298	-	67.473	-	12.423	-	-	117.691	62.686	42.072	-	23.814	481.903
239	RESEX Rio Jutai	ICMBio	1		Consolidação	91.446	-	107.163	-	107.957	-	17.916	-	-	139.408	120.149	21.036	-	47.628	652.703
241	RESEX Ipaú-Anilzinho	ICMBio	1		Manutenção	91.446	48.223	64.298	-	67.473	-	12.423	-	-	117.691	62.686	21.036	-	23.814	509.091
242	RESEX do Lago do Capanã Grande	ICMBio	2		Consolidação	243.539	-	226.234	-	107.957	-	71.895	99.119	-	181.231	133.936	84.143	119.070	115.101	1.382.225
243	RESEX Mãe Grande de Curuçá	ICMBio	1		Consolidação	91.446	152.708	42.865	-	67.473	-	10.653	-	-	88.003	49.350	21.036	-	23.814	547.348
244	RESEX Mapuá	ICMBio	1		Consolidação	91.446	152.708	64.298	-	67.473	-	12.423	-	-	117.691	62.686	21.036	-	23.814	613.575
256	RESEX Rio Ouro Preto	ICMBio	2		Manutenção	243.539	-	35.721	-	80.968	-	15.360	15.360	-	152.999	135.842	84.143	-	47.628	811.559
257	RESEX Riozinho da Liberdade	ICMBio	1		Consolidação	91.446	9.645	71.442	-	107.957	-	17.916	-	-	139.408	120.149	21.036	-	47.628	626.627
258	RESEX Riozinho do Anfrísio	ICMBio	2	Terra do Meio	Consolidação	243.539	-	59.535	-	107.957	-	24.267	190.472	35.721	181.231	336.515	42.072	59.535	158.760	1.439.604
259	RESEX Tapajós-Arapiuns	ICMBio	1		Manutenção	91.446	-	107.163	-	107.957	-	17.916	-	-	139.408	62.686	21.036	-	47.628	595.241
260	RESEX Verde para Sempre	ICMBio	2		Consolidação	243.539	-	47.628	-	107.957	254.017	64.298	187.933	47.628	200.528	184.084	105.417	95.256	95.256	1.633.541
264	PARNA do Rio Novo	ICMBio	1	Itaituba	Consolidação	91.446	137.169	107.163	-	107.957	-	17.916	-	-	229.739	62.686	21.036	-	47.628	822.741

ID CNUC	Unidade de Conservação	OG	Grau	NGI ARPA	Status	Operacionalização	Plano de Manejo – elaboração	Plano de Manejo – revisão	Formação do Conselho	Funcionamento do Conselho	TdC e CDRU	Sinalização	Demarcações Estratégicas	Levantamento Fundiário	Proteção	Equipamentos Mínimos	Instalações Mínimas	Pesquisa	Monitoramento	Total Biênio 22/23
267	PARNA do Jamanxim	ICMBio	2	Itaituba	Consolidação	243.539	-	28.577	-	80.968	44.453	54.282	86.012	29.768	240.642	135.842	504.858	71.442	75.014	1.595.397
273	RESEX Arióca Pruanã	ICMBio	1		Consolidação	91.446	152.708	42.865	-	67.473	-	12.423	-	-	117.691	62.686	42.072	-	23.814	613.178
274	RESEX Alto Tarauacá	ICMBio	1		Manutenção	91.446	-	92.875	-	67.473	-	12.423	-	-	117.691	62.686	21.036	-	23.814	489.445
279	RESEX de Cururupu	ICMBio	1		Consolidação	91.446	-	64.298	-	67.473	-	12.423	-	-	117.691	62.686	42.072	-	23.814	481.903
280	RESEX Rio Iriri	ICMBio	2	Terra do Meio	Consolidação	243.539	-	59.535	-	107.957	12.701	24.267	190.472	35.721	181.231	336.515	42.072	71.442	95.256	1.400.707
281	PARNA do Juruena	ICMBio	1		Manutenção	91.446	-	107.163	-	107.957	-	19.845	-	-	303.960	66.528	52.708	-	47.628	797.236
282	RESEX Terra Grande Pracuúba	ICMBio	1		Consolidação	91.446	48.223	64.298	-	67.473	-	12.423	-	-	117.691	62.686	21.036	-	23.814	509.091
283	RESEX Rio Unini	ICMBio	1		Consolidação	91.446	-	107.163	-	107.957	-	37.761	-	-	139.408	62.686	21.036	-	47.628	615.086
284	PARNA Campos Amazônicos	ICMBio	2		Consolidação	243.539	-	35.721	-	80.968	-	19.329	145.914	-	240.642	135.842	84.143	47.628	47.628	1.081.353
285	RESEX Arapixi	ICMBio	1		Manutenção	91.446	-	64.298	-	67.473	-	12.423	-	-	117.691	62.686	42.072	-	23.814	481.903
292	RDS do Iratapuru	AP	1		Consolidação	102.952	-	120.647	-	121.541	-	20.170	-	-	156.950	70.574	23.683	-	53.621	670.139
448	PE Serra Ricardo Franco	MT	1		Consolidação	130.777	16.347	61.302	-	96.494	-	26.587	-	-	222.268	70.576	30.083	-	34.057	688.491
451	ESEC Rio Ronuro	MT	1		Consolidação	130.777	310.596	61.302	-	96.494	-	15.235	-	-	222.268	70.576	-	-	34.057	941.305
455	PE Igarapés do Juruena	MT	2		Consolidação	348.286	-	51.085	-	96.494	5.449	15.235	15.235	-	288.948	167.885	722.000	-	68.113	1.778.729
463	RESEX Guariba-Roosevelt	MT	1		Consolidação	130.777	-	91.953	-	96.494	-	15.235	-	-	125.854	70.576	-	-	34.057	564.945
470	PE Xingu	MT	1		Consolidação	130.777	310.596	61.302	-	96.494	-	15.235	-	-	222.268	70.576	30.083	-	34.057	971.388
764	ESEC Samuel	RO	1		Manutenção	117.144	-	82.367	-	86.434	-	13.646	-	-	199.097	63.219	-	-	30.506	592.414
765	PE Guajará-Mirim	RO	2		Consolidação	311.977	-	45.759	-	103.721	81.350	19.677	186.919	-	308.267	174.016	107.789	61.013	61.013	1.461.499
768	ESEC Serra dos Três Irmãos	RO	1		Consolidação	117.144	146.430	54.911	-	86.434	-	13.646	-	-	199.097	63.219	53.894	-	30.506	765.283
772	RESEX do Rio Pacaás Novos	RO	1		Manutenção	117.144	-	137.278	-	138.295	-	22.951	-	-	178.585	80.302	26.947	-	61.013	762.515
774	PE Serra dos Reis	RO	1		Consolidação	117.144	-	82.367	-	86.434	-	13.646	-	-	199.097	63.219	53.894	-	30.506	646.308
775	RESEX Estadual Rio Cautário	RO	1		Manutenção	117.144	-	82.367	-	86.434	-	13.646	-	-	112.734	63.219	53.894	-	30.506	559.945
777	RESEX Rio Preto Jacundá	RO	1		Consolidação	117.144	-	82.367	-	86.434	-	13.646	-	-	112.734	63.219	26.947	-	30.506	532.998
939	PE Chandless	AC	2		Consolidação	272.743	-	253.363	16.002	120.903	99.567	27.177	111.005	-	334.475	149.998	94.233	13.335	106.679	1.599.480
981	RDS Amanã	AM	1		Manutenção	104.390	-	176.702	-	123.238	-	22.654	-	-	176.086	75.945	30.085	-	54.370	763.470
982	RDS do Aripuanã/Mosaico Apuí	AM	1		Consolidação	104.390	-	122.332	-	123.238	-	20.452	-	-	159.141	71.559	48.027	-	54.370	703.510
983	RDS Bararati/ Mosaico Apuí	AM	1		Consolidação	104.390	-	73.399	-	77.024	-	14.181	-	-	134.350	71.559	48.027	-	27.185	550.116
985	RDS Cujubim	AM	2		Consolidação	278.011	-	54.370	-	123.238	-	22.654	115.083	54.370	228.912	210.141	120.339	108.740	108.740	1.424.597
986	RDS Mamirauá	AM	1		Manutenção	104.390	-	122.332	-	123.238	-	22.654	-	-	176.086	75.945	30.085	-	54.370	709.101
987	RDS Piagaçu-Purus	AM	1		Manutenção	104.390	-	122.332	-	123.238	-	22.654	-	-	176.086	75.945	-	-	54.370	679.016
988	RDS Rio Amapá	AM	1		Manutenção	104.390	-	122.332	-	123.238	-	20.452	-	-	159.141	71.559	24.013	-	54.370	679.496
989	RDS Uacarí	AM	2		Manutenção	278.011	-	67.962	-	123.238	-	20.452	20.452	-	206.883	152.895	96.053	-	108.740	1.074.687
990	RDS Uatumã	AM	1		Manutenção	104.390	-	122.332	-	123.238	-	20.452	-	-	159.141	71.559	48.027	-	54.370	703.510
991	RESEX Catuá-Ipixuna	AM	2		Consolidação	278.011	-	67.962	-	123.238	-	20.452	20.452	40.777	206.883	152.895	96.053	81.555	108.740	1.197.019
992	RESEX do Guariba/Mosaico Apuí	AM	1		Manutenção	104.390	-	73.399	-	77.024	-	14.181	-	-	134.350	71.559	48.027	-	27.185	550.116
1004	PE Guariba/Mosaico Apuí	AM	1		Manutenção	104.390	-	73.399	-	77.024	-	14.181	-	-	211.311	71.559	48.027	-	27.185	627.076
1006	PE Rio Negro Setor Sul/Gestao integrada com RDS Puranga Conquista	AM	1		Consolidação	104.390	-	73.399	-	77.024	-	14.181	-	-	211.311	71.559	24.013	-	27.185	603.063
1007	PE Rio Negro Setor Norte	AM	2		Consolidação	278.011	-	146.799	-	77.024	4.350	12.161	60.789	27.185	230.646	134.010	96.053	-	54.370	1.121.398

ID CNUC	Unidade de Conservação	OG	Grau	NGI ARPA	Status	Operacionalização	Plano de Manejo – elaboração	Plano de Manejo – revisão	Formação do Conselho	Funcionamento do Conselho	TdC e CDRU	Sinalização	Demarcações Estratégicas	Levantamento Fundiário	Proteção	Equipamentos Mínimos	Instalações Mínimas	Pesquisa	Monitoramento	Total Biênio 22/23
1009	PE do Sucunduri/Mosaico Apuí	AM	1		Consolidação	104.390	-	122.332	-	123.238	-	20.452	-	-	262.258	71.559	24.013	-	54.370	782.613
1021	PE Serra dos Martírios/Andorinhas	PA	1		Manutenção	113.144	-	167.948	-	83.483	-	13.180	-	-	192.298	61.060	52.054	-	29.465	712.631
1033	REBIO Maicuru	PA	1		Manutenção	113.144	-	132.590	-	133.572	-	24.554	-	-	376.081	82.314	-	-	58.929	921.184
1034	ESEC Grão Pará	PA	1		Manutenção	113.144	-	132.590	-	133.572	-	24.554	-	-	376.081	82.314	-	-	58.929	921.184
1487	PE Cantão	TO	2		Manutenção	241.374	-	35.404	-	66.873	-	10.558	10.558	-	200.251	116.350	83.395	-	47.205	811.968
1495	PE Corumbiara	RO	2		Manutenção	311.977	-	45.759	-	103.721	-	19.677	19.677	-	308.267	174.016	107.789	-	61.013	1.151.895
1506	RESEX Rio Gregório	AM	1		Manutenção	104.390	-	122.332	-	123.238	-	20.452	-	-	159.141	71.559	48.027	-	54.370	703.510
1518	RESEX Rio Cajari	ICMBio	1		Consolidação	91.446	9.645	42.865	-	80.968	-	15.360	-	-	117.691	64.591	21.036	-	23.814	467.416
1573	RDS do Juma	AM	1		Consolidação	104.390	-	122.332	-	123.238	-	20.452	-	-	159.141	71.559	48.027	-	54.370	703.510
1606	RESEX do Médio Purús	ICMBio	1		Manutenção	91.446	-	107.163	-	107.957	-	17.916	-	-	139.408	62.686	42.072	-	47.628	616.277
1626	PARNA Nascentes do Lago Jari	ICMBio	1		Manutenção	91.446	-	107.163	-	107.957	-	17.916	-	-	229.739	62.686	21.036	-	47.628	685.572
1628	RESEX Ituxí	ICMBio	1		Manutenção	91.446	9.645	107.163	-	107.957	-	33.282	-	-	139.408	62.686	42.072	-	47.628	641.287
1633	PARNA Mapinguari	ICMBio	1		Manutenção	91.446	-	107.163	-	107.957	-	19.845	-	-	303.960	66.528	52.708	-	47.628	797.236
1635	RESEX Rio Xingu	ICMBio	2	Terra do Meio	Consolidação	243.539	-	59.535	-	107.957	-	24.267	190.472	35.721	181.231	336.515	42.072	71.442	158.760	1.451.511
1730	RDS Rio Negro	AM	1		Manutenção	104.390	-	73.399	-	77.024	-	12.161	-	-	100.460	56.336	24.013	-	27.185	474.968
1732	RDS Igapó-Açu	AM	1		Manutenção	104.390	-	122.332	-	123.238	-	20.452	-	-	159.141	71.559	48.027	-	54.370	703.510
1733	RESEX Canutama	AM	1		Manutenção	104.390	-	73.399	-	77.024	-	14.181	-	-	134.350	71.559	24.013	-	27.185	526.103
1735	RDS do Matupiri/Gestão integrada com PE Matupiri	AM	1		Manutenção	104.390	-	244.664	-	123.238	-	20.452	-	-	159.141	71.559	24.013	-	54.370	801.828
1736	PE do Matupiri/Gestão integrada com RDS do Matupiri	AM	1		Manutenção	104.390	-	122.332	-	123.238	-	20.452	-	-	262.258	71.559	48.027	-	54.370	806.627
1810	RESEX Renascer	ICMBio	1		Manutenção	91.446	-	107.163	-	107.957	-	17.916	-	-	139.408	62.686	21.036	-	47.628	595.241
1899	ESEC do Rio Roosevelt	MT	1		Consolidação	130.777	-	91.953	14.190	96.494	-	15.235	-	-	222.268	70.576	-	-	34.057	675.550
1901	PE Cristalino	MT	2		Consolidação	348.286	-	194.123	-	96.494	-	63.482	15.235	34.057	288.948	421.811	722.000	8.514	68.113	2.261.062
1902	PE Cristalino II	MT	2		Manutenção	-	-	-	-	-	-	-	-	-	-	-	-	-	-	-
1977	RDS do Rio Madeira	AM	1		Consolidação	104.390	-	73.399	-	92.429	-	17.534	-	-	134.350	73.734	-	-	27.185	523.022
3131	ESEC Alto Maués	ICMBio	1		Consolidação	91.446	434.369	107.163	14.288	107.957	-	57.606	-	-	229.739	62.686	21.036	-	47.628	1.173.919
3132	RESEX Marinha Mocapajuba	ICMBio	1		Consolidação	91.446	152.708	64.298	-	67.473	-	18.591	-	-	88.003	49.350	21.036	-	23.814	576.719
3133	RESEX Marinha Mestre Lucindo	ICMBio	1		Consolidação	91.446	144.670	64.298	-	67.473	-	10.653	-	-	88.003	49.350	21.036	-	23.814	560.744
3134	RESEX Marinha Cuinarana	ICMBio	1		Consolidação	91.446	160.745	64.298	-	67.473	-	10.653	-	-	88.003	49.350	21.036	-	23.814	576.818
3182	RDS Puranga Conquista/Gestão integrada com PE Rio Negro Setor Sul	AM	1		Consolidação	104.390	174.323	48.933	-	77.024	-	14.181	-	-	134.350	71.559	-	-	27.185	651.946
3410	PARNA do Acari	ICMBio	1		Consolidação	-	228.615	107.163	142.884	107.957	-	-	-	-	229.739	120.149	-	-	-	936.508
3411	REBIO do Manicoré	ICMBio	1		Consolidação	-	228.615	107.163	142.884	107.957	-	-	-	-	229.739	120.149	-	-	-	936.508
TOTAL						17.676.329	3.799.372	10.657.257	443.366	11.255.890	1.102.636	2.487.495	4.003.701	454.065	23.213.029	13.014.317	8.977.630	1.715.892	5.954.072	104.755.050